

WISSEN FÜR DIE PRAXIS

WALHALLA

verstehen,  
wissen,  
anwenden

Soziales &  
Gesundheit  
Asyl-, Ausländer- &  
Migrationsrecht  
Öffentlicher Dienst  
& Verwaltung

WALHALLA  
Seminare

PRAXIS-SEMINARE

2020

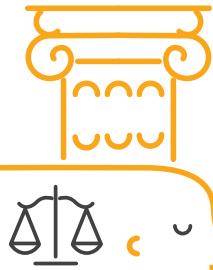

# ALLGEMEINE INFORMATIONEN UND HINWEISE ZU OFFENEN SEMINAREN UND WORKSHOPS

## Teilnahmegebühren

Die Teilnahmegebühren verstehen sich zzgl. MwSt und beinhalten die Seminarunterlagen sowie Tagungsgetränke und Mittagessen. Bei mehrtägigen Veranstaltungen sind Übernachtung und Abendessen nicht im Preis enthalten. In der Regel steht im Veranstaltungshotel jedoch ein Zimmerkontingent zum Abruf für die Seminarteilnehmer bereit.

## Veranstaltungszeiten/Anschriften

Die Startzeiten der Seminare und die Anschriften der Tagungsräume werden Ihnen mit der Anmeldebestätigung mitgeteilt. Ferner sind diese Angaben auf [www.WALHALLA.de/seminare](http://www.WALHALLA.de/seminare) unter der jeweiligen Veranstaltung aufgeführt.

## Angebot, Buchung, Auftragsbestätigung

Anmeldungen zu Seminaren müssen schriftlich erfolgen (Online, per Post, Fax oder E-Mail) und werden erst rechtswirksam, wenn sie durch WALHALLA schriftlich bestätigt werden. Die Buchung ist für den Kunden verbindlich. So erreicht uns Ihre Buchung/Anfrage:

Per Fax: 0941 5684-111

Per E-Mail: [seminare@WALHALLA.de](mailto:seminare@WALHALLA.de)

[www.WALHALLA.de/seminare](http://www.WALHALLA.de/seminare)

## Zahlungsbedingungen

Nach Eingang der Buchung erhalten Sie per E-Mail eine Buchungsbestätigung und spätestens 30 Tage vor Seminarbeginn eine Rechnung. Die Teilnahme am Seminar ist erst nach rechtzeitigem Zahlungseingang möglich.

## Rücktritt/Stornokosten

Bei Stornierung fallen folgende Gebühren an:

- \* Stornierung bis 42 Tage vor Veranstaltungsbeginn: kostenfrei
- \* Stornierung zwischen 15 und 41 Tagen vor Veranstaltungsbeginn: 50 Prozent der Teilnahmegebühr zzgl. MwSt.
- \* Stornierung innerhalb von 14 Tagen vor Veranstaltungsbeginn: 100 Prozent der Teilnahmegebühr zzgl. MwSt.

Es gilt das Datum des Posteingangs bei WALHALLA.

**Bei Nennung eines Ersatzteilnehmers anstelle einer Stornierung entstehen keine zusätzlichen Kosten.**

## Absagen/Verschieben von Veranstaltungen

Wird ein Seminar aus wichtigem Grund (z.B. bei Erkrankung des Referenten) abgesagt, werden bereits geleistete Teilnahmegebühren vollständig rückerstattet. Weitergehende Ansprüche können nicht geltend gemacht werden. Die Benachrichtigung an die Teilnehmer erfolgt unverzüglich per E-Mail.

## Seminar-Hotline

Bei Fragen erreichen Sie uns persönlich unter 0941 56 84-120.

Gerne nehmen wir auch Ihre Hinweise zu Nahrungsmittelunverträglichkeiten oder veganer/vegetarischer Ernährung entgegen.

**Unsere ausführlichen AGB finden Sie unter  
[www.WALHALLA.de/agb-seminare](http://www.WALHALLA.de/agb-seminare)**





# INHALTSÜBERSICHT

## Soziales & Gesundheit

- Betreuung und Vorsorge ..... 4
- Gesundheit und Pflege ..... 5
- Sozialrecht allgemein ..... 7
- Management und Organisation ..... 9

**Ausländerrecht: Aufenthalt, Mobilität, Einbürgerung** ..... 10

**Asylrecht und Flüchtlingsarbeit** ..... 11

## Öffentlicher Dienst & Verwaltung

- Personalplanung ..... 13
- Arbeits- und Dienstrecht ..... 17
- Personalvertretung ..... 19
- Verwaltungsrecht ..... 22
- Umwelt, Bau- und Energierrecht ..... 23

**Anmeldeformular** ..... 24

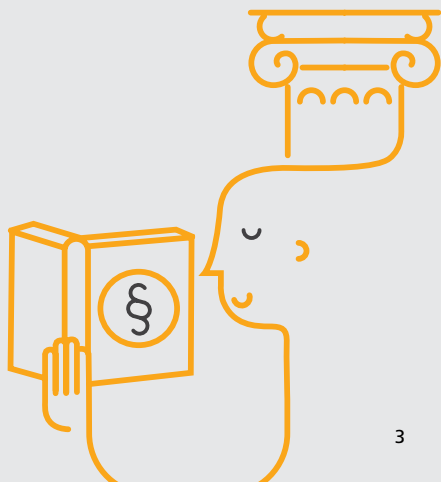

## BETREUUNG UND VORSORGE

### BTHG 2020: Was kommt auf rechtliche Betreuer und Bevollmächtigte zu?

**Referentin: Edith Sonntag**  
27.01.2020, Hamburg  
29.01.2020, Kassel

Teilnahmegebühr:  
**299,00 €** inkl. MwSt.  
Frühbucherpreis:  
**249,00 €** inkl. MwSt.\*

Mit der am 1. Januar 2020 in Kraft tretenden 3. Reformstufe des Bundesteilhabegesetzes (BTHG) ändern sich nicht nur die Vorgaben zur Eingliederungshilfe (EGH), sondern auch zur Grund-sicherung (GruSi) gravierend. Damit kommen auf die rechtlichen Betreuer – insbesondere mit den Aufgabenkreisen Gesundheitsvorsorge, Vermögenssorge, Wohnungsangelegenheiten oder Vertretung gegenüber Behörden – bzw. die Bevollmächtigten komplizierte Aufgaben zu.

### Schulden und Überschuldung des Betreuten

**Referent: Ernst Riedel**  
12.05.2020, Frankfurt am Main

Teilnahmegebühr:  
**299,00 €** inkl. MwSt.  
Frühbucherpreis:  
**249,00 €** inkl. MwSt.\*

Teilbereich des Aufgabenbereichs Vermögenssorge kann auch die Vertretung durch den gesetzlichen Betreuer gegenüber Gläubigern und die Schuldenregulierung sein. Dieses Seminar zeigt auf, welche Handlungsoptionen zur Schuldentilgung bestehen und welche Pflichten bei der Zusammenarbeit mit einer Schuldnerberatungsstelle bzw. als Ansprechpartner im Verbraucherinsolvenzverfahren auf den Betreuer zukommen.

### Wie organisiere ich eine adäquate Versorgung meines Betreuten?

**Referentin: Marianne Berndorfer**  
10.11.2020,  
Frankfurt am Main/Kassel

Teilnahmegebühr:  
**299,00 €** inkl. MwSt.  
Frühbucherpreis:  
**249,00 €** inkl. MwSt.\*

Wenn der Betreute nicht mehr eigenständig in seiner Wohnung leben kann und ein Umzug ansteht, führt dies oft zu vielen Unsicherheiten. Dieses Seminar klärt Fragen rund um infrage kommende Wohnformen, finanzielle Unterstützungsleistungen sowie die auf die Betreuer zukommenden organisatorischen und rechtlichen Aufgaben.

*\*inkl. Seminarunterlagen sowie Tagungsgetränke und Mittagessen;  
inkl. drei Monate kostenlose Nutzung des Online-Dienstes Fokus Betreuungsrecht*



## GESUNDHEIT UND PFLEGE

### Unterstützung im Alltag und Entlastungsbetrag – Wie setze ich meinen Leistungsanspruch gegenüber der Pflegekasse durch?

**Referent: Wolfgang Schneider**  
14.05.2020, Frankfurt am Main

Das Seminar beantwortet die Fragen, auf welche Unterstützungs- und Entlastungsleistungen Anspruch besteht, wie diese Leistungen am besten kombiniert werden, wie die nach Landesrecht zugelassenen Leistungserbringer gefunden werden und viele mehr.

Teilnahmegebühr:  
**299,00 €** inkl. MwSt.  
Frühbucherpreis:  
**249,00 €** inkl. MwSt.\*

*\*inkl. Seminarunterlagen sowie Tagungsgetränke und Mittagessen*

### Kalkulation eines Pflegesatzes

**Referent: Enrico-Karl Heim**  
17.03.2020, Hannover  
05.05.2020, Würzburg

In diesem Seminar erhalten Sie die notwendigen Kenntnisse für das Kalkulieren der Investitionskosten, mit dem Augenmerk auf Plausibilität und Wirtschaftlichkeit des zu vereinbarenden Entgeltes / Stundensatzes.

Teilnahmegebühr:  
**299,00 €** inkl. MwSt.  
Frühbucherpreis:  
**249,00 €** inkl. MwSt.\*

*\*inkl. Seminarunterlagen sowie Tagungsgetränke und Mittagessen*

### Buchhaltung und Steuerrecht im Pflegebereich

**Referent: Enrico-Karl Heim**  
18.03.2020, Hannover  
06.05.2020, Würzburg

In diesem Seminar erhalten Sie einen Gesamtüberblick über den Jahresablauf in der Buchführung nach der Pflegebuchführungsverordnung und lernen die Praxis anhand von Übungsbeispielen, um Fehler bei der Buchhaltung und dem Jahresabschluss zu vermeiden.

Teilnahmegebühr:  
**299,00 €** inkl. MwSt.  
Frühbucherpreis:  
**249,00 €** inkl. MwSt.\*

*\*inkl. Seminarunterlagen und Mittagessen*

### Krankenhausentlassung: Was nun?

**Referent: Wolfgang Schneider**  
19.03.2020, Kassel

Das Seminar erläutert, welche Leistungen der gesetzlichen Krankenversicherung bzw. sozialen Pflegeversicherung im Anschluss an einen Krankenhausaufenthalt abgerufen werden können und was sich unter dem Schlagwort „Versorgungsmanagement“ bzw. „Entlassmanagement“ durch das Krankenhaus verbirgt.

Teilnahmegebühr:  
**299,00 €** inkl. MwSt.  
Frühbucherpreis:  
**249,00 €** inkl. MwSt.\*

*\*inkl. Seminarunterlagen sowie Tagungsgetränke und Mittagessen*

## GESUNDHEIT UND PFLEGE

### Vertiefungsseminar: Feststellung des Pflegegrades

**Referentin: Carmen P. Baake**  
04.05.2020, Frankfurt am Main

Teilnahmegebühr:  
**299,00 €** inkl. MwSt.  
Frühbucherpreis:  
**249,00 €** inkl. MwSt.\*

Die praktischen Erfahrungen mit dem „Neuen Begutachtungsinstrument (NBI)“ zeigen, dass die Ermittlung des Pflegegrades bzw. das Feststellungsverfahren seine Tücken hat. Diese zu kennen hilft, Pflegebedürftige sicher durch das neue Begutachtungsverfahren zu begleiten und zielgerichtet zu den Erfolgsaussichten eines Widerspruchs zu beraten.

### Pflegebegutachtung von Kindern und Jugendlichen

**Referentin: Carmen P. Baake**  
18.06.2020, Frankfurt am Main

Teilnahmegebühr:  
**299,00 €** inkl. MwSt.  
Frühbucherpreis:  
**249,00 €** inkl. MwSt.\*

Bei der Pflegebegutachtung und Berechnung des Pflegegrades bei Kindern und Jugendlichen sind viele Besonderheiten zu beachten. Das Seminar zeigt auf, worauf besonders geachtet werden muss, erläutert die Pflegegradberechnung für unterschiedliche Altersstufen und bespricht Inhalt und Konsequenzen nach Vorliegen des Gutachtens.

### Pflegende Angehörige: Rechte, Ansprüche, Entlastungsmöglichkeiten – Darstellung von Praxisproblemen

**Referentin: Carmen P. Baake**  
19.11.2020, Frankfurt am Main

Teilnahmegebühr:  
**299,00 €** inkl. MwSt.  
Frühbucherpreis:  
**249,00 €** inkl. MwSt.\*

In den letzten Jahren wurden verstärkt Freistellungsmöglichkeiten für pflegende Angehörige geschaffen, die jedoch nur wenig angenommen werden. Beratern kommt hier eine entscheidende Aufgabe zur Wissensvermittlung zu. Das Seminar informiert über die aktuellen Rechte und Ansprüche.

### Workshop: Aktuelle Brennpunkte in der Pflegeberatung

**Referentin: Carmen P. Baake**  
05.05.2020, Frankfurt am Main

Teilnahmegebühr:  
**299,00 €** inkl. MwSt.  
Frühbucherpreis:  
**249,00 €** inkl. MwSt.\*

Verhinderungspflege, Kurzzeitpflege, Entlastungsbetrag und Umwidmung von Sachleistungen – das sind die Top-Themen, zu denen die Referentin aus der Praxis regelmäßig befragt wird. Dieser Workshop greift diese und weitere Themen auf, die Pflegeberaterinnen und Pflegeberatern unter den Nägeln brennen.

**Die Teilnehmerzahl ist auf 10 Personen beschränkt!**

\*inkl. Seminarunterlagen sowie Tagungsgetränke und Mittagessen



Für die Teilnahme können  
8 Fortbildungspunkte für die Registrierung  
beruflich Pflegenden angerechnet werden.

## SOZIALRECHT ALLGEMEIN

### 3. Reformstufe BTHG: Die neue Eingliederungshilfe

**ReferentIn: Edith Sonntag**

23.01.2020, Kassel  
28.01.2020, Hamburg

Teilnahmegebühr:  
**299,00 €** inkl. MwSt.  
Frühbucherpreis:  
**249,00 €** inkl. MwSt.\*

Die Eingliederungshilfe für Menschen mit Behinderung ist im Umbruch: ab 1. Januar 2020 gelten nach der Überführung dieses Regelungsbereichs vom SGB XII in das SGB IX völlig neue Leistungsgrundsätze. Dieses Seminar erläutert die Neuerungen, die mit dieser Reformstufe auf Kostenträger, Leistungserbringer und nicht zuletzt den Betroffenen selbst zukommen.

### BTHG im Kontext Kinder und Jugendliche mit Behinderungen

**Referent: Christian Au**

04.02.2020, Würzburg

Teilnahmegebühr:  
**299,00 €** inkl. MwSt.  
Frühbucherpreis:  
**249,00 €** inkl. MwSt.\*

Am 01.01.2018 trat die zweite Stufe des Bundesteilhabegesetzes (BTHG) in Kraft, am 01.01.2020 folgt mit der dritten Stufe die große Reform des Eingliederungshilferechts. Dieses Seminar nimmt insbesondere die sich aus dieser Reform ergebenden neuen Rechte und Leistungsansprüche von Kindern und Jugendlichen mit Behinderungen in den Blick.

### Bundesteilhabegesetz und seine Schnittstellen zur Pflegeversicherung und Hilfe zur Pflege

**ReferentIn: Edith Sonntag**

03.03.2020, Kassel  
26.03.2020, Kassel

Teilnahmegebühr:  
**299,00 €** inkl. MwSt.  
Frühbucherpreis:  
**249,00 €** inkl. MwSt.\*

Wo fängt Pflege an und wo hört Eingliederungshilfe auf? Diese Abgrenzung ist schon immer nicht leicht zu treffen. Mit Geltung der 3. Reformstufe des Bundesteilhabegesetzes und der Einordnung der Eingliederungshilfe in das SGB IX ab 2020 verschärft sich diese Schnittstellenproblematik. Das Seminar gibt einen Überblick über die Abgrenzungsprobleme und erläutert, wann Leistungen der Eingliederungshilfe, der Pflegeversicherung, der Hilfe zur Pflege in Anspruch genommen werden können.

### Überblick über das gesamte Sozialrecht – Grundlagenseminar für Einsteiger

**ReferentIn: Edith Sonntag**

29.09.2020, Frankfurt am Main

Teilnahmegebühr:  
**299,00 €** inkl. MwSt.  
Frühbucherpreis:  
**249,00 €** inkl. MwSt.\*

Nur mit Kenntnis aller Sozialgesetzbücher können die richtigen und auch sämtliche Leistungsansprüche erfasst und beantragt werden. Mit dem Seminar werden auch die Netzwerke und Rangfolgen im Sozialrecht erkennbar, was in der Praxis häufige Fehlerquellen sind.

*\*inkl. Seminarunterlagen sowie Tagungsgetränke und Mittagessen;  
inkl. drei Monate kostenlose Nutzung des Online-Dienstes Fokus Sozialrecht*

## SOZIALRECHT ALLGEMEIN

### SGB II – Grundsicherung für Arbeitsuchende:

#### Überblick über Anspruchsvoraussetzungen und Leistungen

**Referentin:**

**Marianne Berndorfer**

16.06.2020,  
Frankfurt am Main

Das Seminar gibt einen Überblick über die gesetzlichen Regelungen des SGB II, insbesondere über die Anspruchsvoraussetzungen und die Leistungen. Zur Umsetzung der gesetzlichen Bestimmungen werden Fallbeispiele und aktuelle obergerichtliche Entscheidungen einbezogen.

Teilnahmegebühr:

**299,00 €** inkl. MwSt.

Frühbucherpreis:

**249,00 €** inkl. MwSt.\*

### SGB V – Die größten Irrtümer in der gesetzlichen Krankenversicherung

**Referent: Wolfgang Schneider**

18.03.2020, Kassel

Im komplizierten Recht der gesetzlichen Krankenversicherung kursieren zahlreiche „Halbwahrheiten“ und „Mythen“. Dieses Seminar nimmt sich die klassischen Irrtümer vor und erklärt, wie es sich rechtlich tatsächlich verhält. Im zweiten Block beschäftigt sich das Seminar mit den Bearbeitungsfristen der Krankenkassen und den dazugehörigen Patientenrechten.

Teilnahmegebühr:

**299,00 €** inkl. MwSt.

Frühbucherpreis:

**249,00 €** inkl. MwSt.\*

### SGB XI – Die Leistungen der sozialen Pflegeversicherung

**Referent: Wolfgang Schneider**

18.06.2020, Frankfurt am Main

Das Seminar bietet einen systematischen Überblick über alle Leistungen der sozialen Pflegeversicherung. Sie erfahren, worin die Vor- und Nachteile der einzelnen Leistungsarten bestehen und wo diese beantragt werden.

Teilnahmegebühr:

**299,00 €** inkl. MwSt.

Frühbucherpreis:

**249,00 €** inkl. MwSt.\*

### SGB XII – Sozialhilfe: Wenn das Geld bei Alter, Pflege, Behinderung nicht reicht

**Referentin:**

**Marianne Berndorfer**

23.09.2020,  
Frankfurt am Main

Im Seminar erhalten Sie einen Überblick über mögliche Hilfen zur Deckung des notwendigen Lebensunterhalts durch Grundsicherung bzw. Hilfe zum Lebensunterhalt und Hilfen in besonderen Lebenslagen.

Teilnahmegebühr:

**299,00 €** inkl. MwSt.

Frühbucherpreis:

**249,00 €** inkl. MwSt.\*

*\*inkl. Seminarunterlagen sowie Tagungsgetränke und Mittagessen;  
inkl. drei Monate kostenlose Nutzung des Online-Dienstes Fokus Sozialrecht*



## MANAGEMENT UND ORGANISATION

### Führung ist Kommunikation – ein Rollenverständnis

**Referent: Max Erhardt**  
11.03.2020, Nürnberg

Teilnahmegebühr:  
**299,00 €** inkl. MwSt.  
Frühbucherpreis:  
**249,00 €** inkl. MwSt.\*

Führungskräfte weisen in Bezug auf die interne Kommunikation eine besondere Rolle auf, da sie als Multiplikatoren für die strategischen Überlegungen der Organisation und Unternehmen auftreten und im direkten Kontakt zu den MitarbeiterInnen stehen. Wie diese Sandwich-Rolle am besten erfüllt werden kann, vermittelt das Seminar durch alltagstauglichen Transfer, Unterhaltung und interaktive Wissensvermittlung.

### Generation Z – Nachwuchs finden und binden

**Referentin: Maja Roedenbeck Schäfer**  
27.04.2020, Leipzig

Teilnahmegebühr:  
**299,00 €** inkl. MwSt.  
Frühbucherpreis:  
**249,00 €** inkl. MwSt.\*

Die Generation Z ist im Anflug auf die Arbeitswelt. Doch wie ticken diese Youngsters, welche Erwartungen und Einstellungen zum Berufsalltag haben sie? Wie können sie erfolgreich angesprochen, für das soziale und helfende Unternehmen gewonnen und gebunden werden? Welche Ideen, Konzepte, Methoden und Tools eignen sich, was verspricht Erfolg im „war of talents“? Antworten auf diese Fragen gibt Maja Roedenbeck Schäfer.

### Zuwendungen der öffentlichen Hand erfolgreich und rechtssicher beantragen, abwickeln, nachweisen

**Referent: Volker Mayer**  
24.+25.06.2020,  
Frankfurt am Main

Teilnahmegebühr:  
**599,00 €** inkl. MwSt.  
Frühbucherpreis:  
**499,00 €** inkl. MwSt.\*

Öffentliche Förderungen (Zuwendungen) sind eine wichtige Finanzierungsquelle für nichtstaatliche Organisationen, Verbände, Unternehmen und Kirchen. Das Seminar zeigt, wie man staatliche Förderungen erfolgreich managt und die zahlreichen Fallstricke des Zuwendungsrechts vermeidet.

*\*inkl. Seminarunterlagen sowie Tagungsgetränke und Mittagessen*



**Früh buchen lohnt sich**



## AUFENTHALT, MOBILITÄT, EINBÜRGERUNG

### Migration von ausländischen Fachkräften – Studium und qualifizierte Erwerbstätigkeit in der Bundesrepublik

**Referent: Dr. Stephan Hocks**

13.02.2020, Frankfurt am Main  
26.02.2020, Hamburg  
23.04.2020, München  
14.05.2020, Berlin

Den Schwerpunkt des Seminars bilden die Neuerungen durch das Fachkräfteeinwanderungsgesetz, insbesondere die Aufenthaltsvoraussetzungen bei der Suche nach einem Ausbildungsplatz oder einer Arbeitstätigkeit, das neue Arbeitserlaubnisrecht und die Bleibechancen für Geduldete aufgrund von Ausbildung und Studium („Spurwechsel“).

Teilnahmegebühr:

**299,00 €** inkl. MwSt.

Frühbucherpreis:

**249,00 €** inkl. MwSt.\*

### Das Fachkräfteeinwanderungsgesetz und das Gesetz über Duldung bei Ausbildung und Beschäftigung

**Referent: Dr. Hans-Peter Welte**

06.02.2020, Stuttgart  
05.03.2020, Köln  
17.03.2020, Erfurt

Das Seminar stellt die Änderungen des Aufenthaltsgesetzes aufgrund des Fachkräfteeinwanderungsgesetzes dar. Außerdem wird auf die Duldung bei Ausbildung und Beschäftigung eingegangen.

Teilnahmegebühr:

**299,00 €** inkl. MwSt.

Frühbucherpreis:

**249,00 €** inkl. MwSt.\*

### Bleiberechte – Familiennachzug

**Referent: Dr. Hans-Peter Welte**

22.09.2020, Frankfurt am Main

Das Seminar vermittelt die Grundlagen des Familiennachzugs und erläutert weitergehend den Familiennachzug zu Deutschen, Unionsbürgern und Drittstaatsangehörigen. Außerdem werden eigenständige Aufenthaltsrechte der Ehegatten und Lebenspartner wie auch der Kinder aufgezeigt.

Teilnahmegebühr:

**299,00 €** inkl. MwSt.

Frühbucherpreis:

**249,00 €** inkl. MwSt.\*

*\*inkl. Seminarunterlagen sowie Tagungsgetränke und Mittagessen;*

*inkl. drei Monate kostenlose Nutzung des Online-Dienstes Aktuelles Ausländerrecht*



Früh buchen lohnt sich

## Aktuelle Entwicklungen im Asylrecht – mit den Änderungen durch das Migrationspaket

**Referent: Dr. Stephan Hocks**

11.02.2020, Frankfurt am Main  
25.02.2020, Hamburg  
22.04.2020, München  
13.05.2020, Berlin

Das Seminar berücksichtigt die wichtigsten Änderungen durch das Migrationspaket: Neuregelungen zum gerichtlichen Asylprozess, Vorschriften zur Abschiebung („Gesetz zur geordneten Rückkehr“), Neuregelung der Ausbildungsduldung, Schaffung einer eigenen „Beschäftigungsduldung“.

Teilnahmegebühr:

**299,00 €** inkl. MwSt.

Frühbucherpreis:

**249,00 €** inkl. MwSt.\*

## Aufenthaltsrecht und Sozialleistungen für Geflüchtete – mit den neuesten Entwicklungen durch das Migrationspaket

**Referentin: Prof. Marion Hundt**

02.03.2020, Kassel

Im Asyl- und Flüchtlingsrecht richten sich die konkreten Lebensbedingungen und die Gewährung von Leistungen nach dem jeweiligen Verfahrensstand und dem Status der Betroffenen. Im Seminar werden deshalb Migrations- und Sozialleistungsrecht miteinander verbunden dargestellt.

Teilnahmegebühr:

**299,00 €** inkl. MwSt.

Frühbucherpreis:

**249,00 €** inkl. MwSt.\*

*\*inkl. Seminarunterlagen sowie Tagungsgetränke und Mittagessen;*

*inkl. drei Monate kostenlose Nutzung des Online-Dienstes Aktuelles Ausländerrecht*



**Früh buchen lohnt sich**

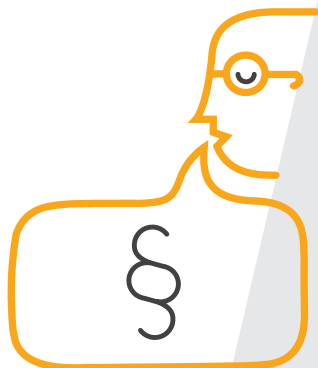

# INHOUSE-SCHULUNGEN

Sie suchen für sich und Ihre Kollegen eine maßgeschneiderte Weiterbildung?  
Oder Sie möchten eines unserer Seminare bei sich vor Ort durchführen lassen?

## Leistungen und Vorteile der WALHALLA Inhouse-Schulungen:

- Individuelle Inhalte, zugeschnitten auf Ihre Bedürfnisse
- 70 Jahre Erfahrung: seit 1949 ist WALHALLA führend in der Vermittlung von Wissen für die Praxis im Bereich Öffentlicher Dienst und Verwaltung
- Großer Referentenpool mit praxiserfahrenen Experten
- Flexibel und zeitsparend mit der Schulung bei Ihnen vor Ort
- Hohe Praxisnähe mit vielen Fallbeispielen, Handlungsanweisungen und Übungen
- Professionelle Rundum-Betreuung bei der Planung der Schulung

Hier Anfrage-Formular  
runterladen:



---

**Kontaktieren Sie uns!**  
**Wir beraten Sie gerne.**

Telefon: 0941 5684-120  
Fax: 0941 5684-111  
seminare@WALHALLA.de  
[www.walhalla.de/seminare](http://www.walhalla.de/seminare)

## PERSONALPLANUNG

### Personalaktenführung in der Öffentlichen Verwaltung unter Berücksichtigung der EU-DSGVO und Aspekte der Digitalisierung

**Referent: Kerstin Magnussen**  
19.05.2020, Frankfurt am Main

Teilnahmegebühr:  
**399,00 €** inkl. MwSt.\*  
Frühbucherpreis:  
**349,00 €** inkl. MwSt.\*

Die Anforderungen an die Personalaktenführung in der Öffentlichen Verwaltung werden durch die Anforderungen zur Digitalisierung (E-Akte/Dokumentenmanagement) zunehmend beeinflusst. Dieses Seminar gibt einen Überblick zum Personalaktenrecht mit den wesentlichen Anforderungen und Neuerungen im Hinblick Datenschutz, Archivierung und Digitalisierung.

**Die Teilnehmerzahl ist auf 15 Teilnehmer begrenzt.**

*\*inkl. Seminarunterlagen sowie Tagungsgetränke und Mittagessen*

### Anforderungsprofile und Stellenbeschreibungen

**Referent: Kerstin Magnussen**  
22.+23.06.2020, Kassel  
(2 Tage)

Teilnahmegebühr:  
**999,00 €** inkl. MwSt.\*  
Frühbucherpreis:  
**899,00 €** inkl. MwSt.\*

In diesem Seminar lernen Sie, wie Sie Anforderungsprofile und Stellenbeschreibungen als Instrumente der Personalauswahl und Personalentwicklung in der öffentlichen Verwaltung rechtsicher einsetzen.

**Die Teilnehmerzahl ist auf 12 Teilnehmer begrenzt.**

*\*inkl. Seminarunterlagen sowie Tagungsgetränke und Mittagessen; inkl. drei Monate kostenlose Nutzung des Online-Dienstes TÖD – Tarifrecht öffentlicher Dienst (TVöD, TV-L)*

### So werden Sie als Arbeitgeber aus dem öffentlichen Dienst attraktiv

**Referent: Nicolas Scheidtweiler**  
23.+24.06.2020, Kassel  
(2 Tage)

Teilnahmegebühr:  
**799,00 €** inkl. MwSt.\*  
Frühbucherpreis:  
**699,00 €** inkl. MwSt.\*

Das Seminar erklärt grundlegend, welche konkreten Ansatzpunkte Unternehmen im Employer Branding haben. Der Referent zeigt auf, wo sich schnell Erfolge („Quick-wins“) realisieren lassen, um das Personalmarketing und Recruiting zu optimieren.

*\*inkl. Seminarunterlagen sowie Tagungsgetränke und Mittagessen*



## PERSONALPLANUNG

### Workshops zum amtlichen Stellenplan

**Referentin: Kerstin Magnussen**

Dauer: 2 Tage

Teilnahmegebühr:

**999,00 €** inkl. MwSt.\*

Frühbuchepreis:

**899,00 €** inkl. MwSt.\*

Der amtliche Stellenplan erfordert ein rechtssicheres, gut strukturiertes und transparentes Verfahren von der Planung bis zur Beschlussfassung. Lernen Sie in diesem Seminar die gesetzlichen Anforderungen und wesentlichen Erfolgsfaktoren für die Stellenplanung und -bewirtschaftung nach den jeweils geltenden Rechtsgrundlagen kennen.

Die Teilnehmer haben die Möglichkeit, eigene Erfahrungen und aktuelle Fragen aus ihrer Verwaltungspraxis zu diesem Themenkomplex einzubringen und diese vorab einzureichen.

#### **Exemplarische Fragestellungen aus dem Seminar sind:**

- Welche rechtlichen Grundlagen sind zu berücksichtigen?
- Welche Anforderungen werden im Zuge einer Prüfung des Stellenplanes an die rechtkonforme Abbildung des Stellenplanes gestellt?
- Wie sind „vorübergehend Beschäftigte“ im Stellenplan abzubilden?
- Auf welche Weise erfolgt die Abbildung von Projektstellen bzw. geförderten Stellen im Stellenplan?
- Was ist bei Saisonkräften hinsichtlich der Anrechnung im Stellenplan und in der Stellenbesetzungsliste zu beachten?
- In welchem Umfang und in welchen Konstellationen besteht die Anforderung zur Bildung von Rückstellungen (z.B. für Mehrarbeitsstunden, Resturlaub...)
- Welche Auswirkungen sind aus einem Haushaltskonsolidierungskonzept zu beachten?
- Welche Anforderungen muss die Fortschreibung des Haushaltskonsolidierungskonzeptes erfüllen?
- Welche Einflussfaktoren ergeben sich aus vorläufiger Haushaltsführung und einem Nachtragshaushalt?
- Was ist bei der Bewirtschaftung von Planstellen während eines Haushaltsjahres (ku- und kw-Vermerke, Stellenbewertergebnisse, Überbesetzung von Stellen, Ausweisung befristeter Stellen u. a.) zu beachten?
- Wie ist mit (Wieder)Besetzungssperren, Einstellungsstopp und Aufhebung von Sperrvermerken umzugehen?

#### **Die Teilnehmerzahl ist auf 12 Teilnehmer begrenzt.**

Die Teilnehmer sollten erste Erfahrungen in der Personalarbeit haben.

*\*inkl. Seminarunterlagen sowie Tagungsgetränke und Mittagessen*



## PERSONALPLANUNG

### *Termine und Orte:*

#### **für Kommunen:**

Der amtliche Stellenplan – Personal- und Stellenplanung  
im Rahmen der jährlichen Haushaltsplanung  
01.+02.12.2020, Kassel

Der amtliche Stellenplan für Kommunen in Baden-Württemberg  
gem. Landesrecht Baden-Württemberg  
17.+18.06.2020, Reutlingen

Der amtliche Stellenplan für Kommunen in Bayern gem. Landesrecht Bayern  
29.+30.04.2020, Ingolstadt  
15.+16.07.2020, Nürnberg

Der amtliche Stellenplan für Kommunen in Schleswig-Holstein  
gem. Landesrecht Schleswig-Holstein  
19.-20.08.2020, Neumünster

#### **für Landesbehörden:**

Stellenplanung und -bewirtschaftung gemäß der Landeshaushaltsordnung  
für Baden-Württemberg (LHO)  
19.+20.02.2020, Reutlingen

Stellenplanung und -bewirtschaftung gemäß der Bayerischen Haushaltsordnung (BayHO)  
06.+07.10.2020, Ingolstadt

#### **auf Bundesebene:**

Der amtliche Stellenplan nach der Bundeshaushaltsordnung (BHO)  
12.+13.05.2020, Kassel  
04.+05.11.2020, Kassel

Stellenplanung und -bewirtschaftung im Fokus der Haushaltsberatung in der Sozialversicherung  
21.+22.01.2020, Frankfurt am Main

Stellenplanung und -bewirtschaftung für Stiftungen nach der Bundeshaushaltsordnung (BHO)  
24.+25.03.2020, Frankfurt am Main

## PERSONALPLANUNG

### **Betriebliches Eingliederungsmanagement (BEM)** **mittels Dienstvereinbarung praxisorientiert gestalten**

**Referentin: Kerstin Magnussen**  
18.+19.11.2020, Kassel

Teilnahmegebühr:  
**999,00 €** inkl. MwSt.\*  
Frühbucherpreis:  
**899,00 €** inkl. MwSt.\*

In diesem Seminar wird auf die Besonderheiten des Betrieblichen Eingliederungsmanagements eingegangen. Ziel ist es, die Handlungsfähigkeit und -kompetenz im BEM-Verfahren zu stärken und theoretische Kenntnisse anhand spezifischer Fallbeispiele praxisnah zu untermauern.

*\*inkl. Seminarunterlagen sowie Tagungsgetränke und Mittagessen; inkl. drei Monate kostenlose Nutzung des Online-Dienstes TÖD – Tarifrecht öffentlicher Dienst (TVöD, TV-L)*

#### **Gerne als Inhouse-Workshop buchbar!**

Das Seminar ist wegen der Thematik und den aktuellen Herausforderungen für Institutionen auch sehr als Inhouse-Workshop zu empfehlen und kann bei Interesse mit individueller Vorbereitung und gezielter Ausrichtung auf die jeweilige Organisation durchgeführt werden.

**Wir beraten Sie und erstellen Ihnen ein persönliches Angebot.**

☎ 0941 / 5684 -120

@ [seminare@walhalla.de](mailto:seminare@walhalla.de)

Hier Anfrage-Formular  
runterladen:



#### **Weitere aktuelle Themen – gerne als Inhouse-Schulung buchbar:**

##### **Gesundheitsförderung und Gesundheitsmanagement**

##### **Flexible Arbeitszeiten – moderne Arbeitszeitmodelle**

Dauer: jeweils 2 Tage



#### **Sie wollen immer gut informiert bleiben?**

Lassen Sie sich alle Neuigkeiten bequem per E-Mail zustellen. Für einen kostenlosen Newsletter melden Sie sich hier an:  
[www.WALHALLA.de/service/newsletter](http://www.WALHALLA.de/service/newsletter)

Ihre Vorteile:

- Aktuelle News zu Ihrem gewählten Thema
- Infos zu Neuerscheinungen und Neuauflagen
- Wechselnde Produktangebote und Aktionen
- Abmeldung jederzeit möglich





## ARBEITS- UND DIENSTRECHT

### Disziplinarrecht

**Referent:**

**Dr. Franz-Werner Gansen**

20.+21.04.2020, Stuttgart

02.+03.11.2020, Hamburg

(2 Tage)

Teilnahmegebühr:

**799,00 €** inkl. MwSt.\*

Frühbucherpreis:

**699,00 €** inkl. MwSt.\*

Das Seminar vermittelt einen schnellen und fundierten Überblick über die wichtigsten Themenfelder und Praxisfragen und hilft, das Disziplinarverfahren rechtssicher zu gestalten und abzuschließen.

*\*inkl. Seminarunterlagen sowie Tagungsgetränke und Mittagessen; inkl. drei Monate kostenlose Nutzung des Online-Dienstes Deutsches Beamten-Jahrbuch Bund*

### Dienstunfähig! ... Und nun?

**Referent: Dr. Reinhard Rieger**

26.05.2020, Frankfurt am Main

Teilnahmegebühr:

**399,00 €** inkl. MwSt.

Frühbucherpreis:

**349,00 €** inkl. MwSt.\*

Das Seminar erläutert vor diesem Hintergrund die rechtlichen Aspekte rund um die Dienst(un-)fähigkeit im Beamtenrecht. Unter Einbeziehung der aktuellen Rechtsprechung werden ein rechtssicheres Vorgehen bei dem Verdacht von Dienstunfähigkeit von Beamtinnen und Beamten aufgezeigt und Alternativen zur „Zwangspensionierung“ dargestellt.

*\*inkl. Seminarunterlagen sowie Tagungsgetränke und Mittagessen; inkl. drei Monate kostenlose Nutzung des Online-Dienstes Deutsches Beamten-Jahrbuch Bund*

**Weitere aktuelle Themen – gerne als Inhouse-Schulung buchbar:**

### Der richtige Weg zur Dienstvereinbarung

### Amtshaftung/Arbeitnehmerhaftung, Rückgriff im öffentlichen Dienst

Dauer: jeweils 2 Tage

**Wir beraten Sie und erstellen Ihnen ein persönliches Angebot.**

☎ 0941 / 5684 -120

@ [seminare@walhalla.de](mailto:seminare@walhalla.de)

Hier Anfrage-Formular  
runterladen:



## ARBEITS- UND DIENSTRECHT

### Berufsbildungsgesetz: Die wichtigsten Grundlagen

**Referent: Harald Tötl**

20.02.2020, Hannover

12.03.2020, München

07.05.2020, Frankfurt am Main

29.10.2020, Kassel

26.11.2020, Stuttgart

Teilnahmegebühr:

**499,00 €** inkl. MwSt.\*

Frühbucherpreis:

**449,00 €** inkl. MwSt.\*

Das Seminar erläutert rechtliche Fragen rund um die berufliche Aus- und Weiterbildung.

**NEU: BBiG-Reform zum 1.1.2020**

- Mindestausbildungsvergütung
- Bachelor Professional und Master Professional
- Verbesserte Teilzeitausbildung

*\*inkl. Seminarunterlagen sowie Tagungsgetränke und Mittagessen; inkl. drei Monate kostenlose Nutzung des Online-Dienstes Berufsbildungsgesetz*

## PERSONLICHKEIT – JOB – ZUKUNFT



### **Feelgood Management**

200 Seiten, gebunden

ISBN 978-3-96186-020-3



### **New Work:**

**Menschlich - Demokratisch - Agil**

330 Seiten, gebunden

ISBN 978-3-96186-016-6



### **Mensch Mitarbeiter!**

212 Seiten, gebunden

ISBN 978-3-96186-014-2



### **Provokant - Authentisch - Agil**

240 Seiten, gebunden

ISBN 978-3-96186-004-3

## PERSONALVERTRETUNG

### Personalratswahl 2020 – Schulung für den Wahlvorstand nach dem BPersVG

**Referenten: Helmut Wolf,  
Norbert Witte**

04.12.2019, Berlin  
10.12.2019, Köln  
21.01.2020, Köln  
28.01.2020, Berlin

Teilnahmegebühr:  
**215,00 €** inkl. MwSt.\*

Bei der Durchführung von Personalratswahlen sind eine Fülle von Fristen, Vorschriften und insbesondere auch die aktuelle Rechtsprechung zu beachten. Dies stellt für die Mitglieder des Wahlvorstandes immer wieder eine große Herausforderung dar.

*\*inkl. Seminarunterlagen (CD-ROM Personalratswahl Bund 2020) sowie Tagungsgetränke und Mittagessen*

Die Kosten der Schulungsveranstaltung sind nach den jeweiligen rechtlichen Bestimmungen aufgrund eines Entscheidungsbeschlusses von der jeweiligen Dienststelle zu tragen.

**Ausführliche Informationen und Anmeldeformulare mit Kostenübernahmeerklärung zur Vorlage beim Dienstherrn finden Sie auf [www.WALHALLA.de/seminare](http://www.WALHALLA.de/seminare) oder direkt über den QR-Code:**



### Betriebliches Eingliederungsmanagement (BEM) mittels Dienstvereinbarung praxisorientiert gestalten

**Referentin: Kerstin Magnussen**  
18.+19.11.2020, Kassel

Teilnahmegebühr:  
**999,00 €** inkl. MwSt.\*  
Frühbucherpreis:  
**899,00 €** inkl. MwSt.

In diesem Seminar wird auf die Besonderheiten des Betrieblichen Eingliederungsmanagements eingegangen. Ziel ist es, die Handlungsfähigkeit und –kompetenz im BEM-Verfahren zu stärken und theoretische Kenntnisse anhand spezifischer Fallbeispiele praxisnah zu untermauern.

*\*inkl. Seminarunterlagen sowie Tagungsgetränke und Mittagessen; inkl. drei Monate kostenlose Nutzung des Online-Dienstes TÖD – Tarifrecht öffentlicher Dienst (TVöD, TV-L)*

**Weitere aktuelle Themen – gerne als Inhouse-Schulung buchbar:**

**Gegeneinander oder Miteinander? – Personalvertretung,  
Schwerbehindertenvertretung, Gleichstellungs- / Frauenbeauftragte**

**Teambuilding und -entwicklung, förderliche Kommunikation  
der Personalräte nach innen und außen**

**Beteiligung der Personalvertretung im Arbeits- und Tarifrecht  
einschließlich Entgeltsysteme**

**Wir beraten Sie und erstellen Ihnen ein persönliches Angebot.**

☎ 0941 / 5684 -120  
@ [seminare@walhalla.de](mailto:seminare@walhalla.de)

Hier Anfrage-Formular  
runterladen:



## PERSONALVERTRETUNG

### Grundschulung für Personalräte

#### **Walhalla Seminare – Wir bieten Wissen und Erfahrung**

In den Dienststellen des Bundes und mehrerer Bundesländer sowie in den Jobcentern werden neue Personalräte und vielfach auch neue Jugend- und Auszubildendenvertretungen gewählt.

Unsere Grundschulung für Personalräte versetzt Sie als neues Mitglied der Personalvertretung oder der Jugend- und Auszubildendenvertretung in die Lage, die Ihnen obliegenden vielfältigen Aufgaben zielgerichtet und kompetent wahrzunehmen. Denn die Interessen Ihrer Kolleginnen und Kollegen müssen gegenüber der Dienststelle fachkompetent, rechtssicher und verantwortungsbewusst vertreten werden.

#### **Gut vorbereitet auf die Praxis**

Bei uns erhalten Sie als neu gewählter Personalrat oder als Mitglied der Jugend- und Auszubildendenvertretung das nötige Rüstzeug:

Unser erfahrenes Dozententeam führt mit hohem Praxisbezug Seminare für die Kolleginnen und Kollegen aus den Dienststellen des Bundes und der Länder durch. Unterschiedliche Personalvertretungsgesetze, Hierarchieebenen von der Verwaltung eines Verfassungsorgans über Bundes- und Länderministerien bis zur Samtgemeinde werden in den Seminaren abgedeckt.

Das Dozententeam verfügt über umfassende fachliche Kenntnisse und jahrelange Erfahrungen in der Personalratstätigkeit. Ihre Seminarbeiträge richten sich praxisbezogen und problemorientiert an den individuellen Gegebenheiten aus.

Die Kosten der Schulungsveranstaltung sind nach den jeweiligen rechtlichen Bestimmungen aufgrund eines Entsendungsbeschlusses von der jeweiligen Dienststelle zu tragen.

**Ausführliche Informationen zum Veranstaltungsort, den Seminarinhalten und Anmeldeformulare mit Kostenübernahmeerklärung zur Vorlage beim Dienstherrn finden Sie auf**

**[www.WALHALLA.de/seminare](http://www.WALHALLA.de/seminare) oder direkt über den QR-Code:**



### ***Termine und Orte:***

#### **JAV Grundschulung – Einführungsseminar nach**

#### **§ 62 i. V. m. 46 Abs. 6 BPersVG**

27.07.2020 – 30.07.2020, Berlin

21.09.2020 – 24.09.2020, Chemnitz

26.10.2020 – 29.10.2020, Berlin

Teilnahmegebühr:  
**900,00 €** inkl. MwSt.\*

*\*inkl. Seminarunterlagen sowie Tagungsgetränke und Mittagessen;  
inkl. drei Übernachtungen und Abendessen*

## PERSONALVERTRETUNG

### Grundschulung Personalvertretungsrecht nach § 46 Abs. 46 Abs. 6 BPersVG

06.07.2020 – 10.07.2020, Berlin  
20.07.2020 – 24.07.2020, München  
17.08.2020 – 21.08.2020, Berlin  
31.08.2020 – 04.09.2020, Frankfurt am Main  
31.08.2020 – 04.09.2020, Chemnitz  
07.09.2020 – 11.09.2020, Hannover  
05.10.2020 – 09.10.2020, Chemnitz  
02.11.2020 – 06.11.2020, Frankfurt am Main  
09.11.2020 – 13.11.2020, Berlin  
16.11.2020 – 20.11.2020, Chemnitz  
30.11.2020 – 04.12.2020, München

Teilnahmegebühr:  
**1.150,00 €** inkl. MwSt.\*

*\*inkl. Seminarunterlagen sowie Tagungsgetränke und Mittagessen;  
inkl. vier Übernachtungen und Abendessen*

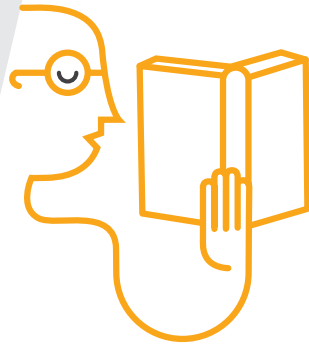

### Grundschulung Personalvertretungsrecht für Personalräte im Jobcenter nach § 46 Abs. 46 Abs. 6 BPersVG

21.09.2020 – 25.09.2020, Frankfurt am Main  
28.09.2020 – 02.10.2020, Chemnitz

Teilnahmegebühr:  
**1.150,00 €** inkl. MwSt.\*

*\*inkl. Seminarunterlagen sowie Tagungsgetränke und Mittagessen;  
inkl. vier Übernachtungen und Abendessen*

### Grundschulung Personalvertretungsrecht nach § 42 Abs. 5 LPVG NRW

24.08.2020 – 26.08.2020, Köln

Teilnahmegebühr:  
**500,00 €** inkl. MwSt.\*

*\*inkl. Seminarunterlagen sowie Tagungsgetränke und Mittagessen;  
ohne Übernachtung/Abendessen*

14.09.2020 – 18.09.2020, Essen

Teilnahmegebühr:  
**1.150,00 €** inkl. MwSt.\*

*\*inkl. Seminarunterlagen sowie Tagungsgetränke und Mittagessen;  
inkl. vier Übernachtungen und Abendessen*

### Grundschulung Personalvertretungsrecht nach § 40 i. V. m. § 37 NPersVG

29.06.2020 – 02.07.2020, Hannover  
07.09.2020 – 10.09.2020, Oldenburg

Teilnahmegebühr:  
**900,00 €** inkl. MwSt.\*

*\*inkl. Seminarunterlagen sowie Tagungsgetränke und Mittagessen;  
inkl. drei Übernachtungen und Abendessen*

## VERWALTUNGSRECHT

### Schießstätten – Gefährdungen: Erkennen, Bewerten und Abstellen

**Referent: Bernd Soens**

03.03.2020, Nürnberg

26.03.2020, Hannover

24.09.2020, Frankfurt am Main

Teilnahmegebühr:

**399,00 €** inkl. MwSt.

Frühbucherpreis:

**349,00 €** inkl. MwSt.\*

Welche Gefährdungen bestehen auf und in Schießstätten? Welche Risikoklassen gibt es? Was sind Mängel? Wie wahrscheinlich ist ein Schadenseintritt? Welcher Technikstandard ist maßgeblich? Wie verlässlich sind die Schießstandrichtlinien? Diese Grundfragen werden anhand konkreter Fallbeispiele mit zahlreichen Fotos erläutert und gelöst.

*\*inkl. Seminarunterlagen sowie Tagungsgetränke und Mittagessen; inkl. drei Monate kostenlose Nutzung des Online-Dienstes Aktuelles Waffenrecht*

### Gewerberecht: Das Wirtschaftsverwaltungsrecht der Gewerbeordnung (GewO)

**Referent: Dr. Thomas Troidl**

29.09.2020, Kassel

Teilnahmegebühr:

**399,00 €** inkl. MwSt.

Frühbucherpreis:

**349,00 €** inkl. MwSt.\*

Das Seminar gibt sowohl einen Überblick über die Grundlagen des Gewerberechts als auch eine Vertiefung für Spezialfragen im Detail.

*\*inkl. Seminarunterlagen sowie Tagungsgetränke und Mittagessen; inkl. drei Monate kostenlose Nutzung des Online-Dienstes Aktuelles Gewerberecht*

## DAS DIGITALE ORDNUNGSAMT

**Kommunen und Behörden können sich die tägliche Arbeit wirkungsvoll erleichtern und ganz nach ihren Bedürfnissen entscheiden.**

Kommentare, Rechtsprechung, Arbeitshilfen und Vorschriften aus den Bereichen: Ausländerrecht, Ausweisrecht, Gaststättenrecht, Gewerberecht, Kraftverkehrskontrolle, Melderecht, Passrecht, Straßenverkehrsrecht, Waffenrecht

#### **Einfaches und leicht nachvollziehbares Preismodell**

- WALHALLA Preisgarantie: 24 Monate Budgetsicherheit
- Freie Kombinationsmöglichkeit aus 7 Online-Diensten
- Sie zahlen nur das, was Sie benötigen
- Klare Preisstruktur
- 3 Arbeitsplätze pro Online-Dienst

 [www.WALHALLA.de/digitales-ordnungsamt](http://www.WALHALLA.de/digitales-ordnungsamt)

 0941 5684-0

 [WALHALLA@WALHALLA.de](mailto:WALHALLA@WALHALLA.de)



## UMWELT, BAU- UND ENERGIERECHT

### Ökokonto/Ausgleichsflächen

Referent: **Dr. Thomas Troidl**  
28.04.2020, Ingolstadt

Teilnahmegebühr:  
**399,00 €** inkl. MwSt.  
Frühbucherpreis:  
**349,00 €** inkl. MwSt.\*

Sie erweitern und vertiefen Ihre Fachkenntnisse im Bauplanungs- und Naturschutzrecht und erfahren, welche Vorteile ein Ökokonto aus gemeindlicher und naturschutzfachlicher Sicht aufweist.

\*inkl. Seminarunterlagen sowie Tagungsgetränke und Mittagessen; inkl. drei Monate kostenlose Nutzung des Online-Dienstes Umwelt- und Energierecht

## NACHHALTIG WIRTSCHAFTEN: BEST-PRACTICE-BEISPIELE



### Jahrbuch Nachhaltigkeit 2020

230 Seiten, gebunden  
ISBN 978-3-96186-037-1

Aktuelle Informationen, Orientierung und wertvolle Impulse für den Einstieg in das betriebliche Nachhaltigkeitsmanagement.



### Zeitschrift

**Umweltbriefe** mit  
**Zeitschrift N-Journal**

Inkl. Online-Dienst  
Umwelt- und Energierecht  
ISBN 978-8029-1999-2

12 Ausgaben im  
Jahresabonnement sowie  
4 Ausgaben N-Journal

Alles Wichtige zu den Themen Abfall, Immissionsschutz, Mobilität, Klima- und Naturschutz, Stadtökologie, Umweltmanagement, Umweltrecht und Lokale Agenda 21.

Kostenloses Probeabo bestellen unter: [www.Nachhaltigkeit-Wissen.de](http://www.Nachhaltigkeit-Wissen.de)

# FORMULAR SEMINARANMELDUNG

 [www.WALHALLA.de/seminare](http://www.WALHALLA.de/seminare)

 [seminare@WALHALLA.de](mailto:seminare@WALHALLA.de)

 0941 5684-111

oder direkt  
per QR-Code:



Titel	Datum	Ort
-------	-------	-----

## 1. Teilnehmer

Name, Vorname

Position, Abteilung

E-Mail (**wichtig für Ihre Buchungsbestätigung**)

## 2. Teilnehmer

Name, Vorname

Position, Abteilung

E-Mail (**wichtig für Ihre Buchungsbestätigung**)

## Firmendaten/Rechnungsempfänger

Behörde/Firma

Name, Vorname, Abteilung

Straße

PLZ, Ort

E-Mail (**wichtig für Ihre Buchungsbestätigung**)

Telefon, Fax

Datum, Unterschrift

**Hinweis:** Unsere Allgemeinen Geschäftsbedingungen (AGB) finden Sie unter [www.WALHALLA.de/agb-seminare](http://www.WALHALLA.de/agb-seminare)

**Datenschutzhinweis:** Ihre personenbezogenen Daten werden nicht an Dritte weitergegeben und nur zweckbestimmt verwendet. Ihre Daten werden so lange aufbewahrt, bis keine gesetzlichen Aufbewahrungsfristen mehr bestehen und/oder Sie Ihre Einwilligung widerrufen. Sie können unter den gesetzlichen Voraussetzungen Auskunft, Berichtigung, Löschung oder die eingeschränkte Verarbeitung Ihrer Daten verlangen, der Verarbeitung widersprechen oder Ihr Recht auf Datenübertragbarkeit geltend machen. Sie haben zudem das Recht zur Beschwerde über diese Datenverarbeitung bei der zuständigen Aufsichtsbehörde für Datenschutz. Bei Fragen können Sie sich an unseren Datenschutzbeauftragten wenden: [datenschutz@WALHALLA.de](mailto:datenschutz@WALHALLA.de)

WALHALLA Fachverlag  
Haus an der Eisernen Brücke · 93042 Regensburg

Walhalla u. Praetoria Verlag GmbH & Co. KG  
Komplementärin: Walhalla u. Praetoria Verlag  
Unternehmensbeteiligung GmbH  
Geschäftsführer: Johannes Höfer  
Registergericht Regensburg · HRA 2314 · HRB 3390

